



# 零件手册

制造编号: 19L132-0320-F1



| 模型组件  | 页  |
|---|----|
| 凸轮轴, 曲轴箱盖, 曲轴, 缸体, 润滑, 操作手册, 活塞/环/连杆, 警告标签..... | 4  |
| 化油器集团.....                                      | 8  |
| 导风罩/护罩, 飞轮, 启动拉盘.....                           | 12 |
| 控制, 燃料供应, 调速弹簧.....                             | 14 |
| 替代发动机-美国和加拿大.....                               | 18 |
| 点火, 发电线圈, 电启动器, 电气.....                         | 19 |
| 空气滤清器, 排气系统.....                                | 21 |
| 缸头, 垫片组 - 发动机, 垫片组 - 阀门.....                    | 23 |

Not For  
Reproduction

1036 EMISSIONS LABEL

1058 OPERATOR'S MANUAL

1319 WARNING LABEL

1319A WARNING LABEL

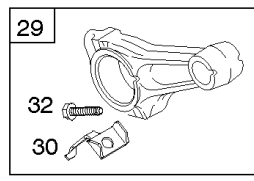
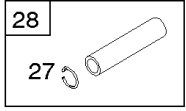
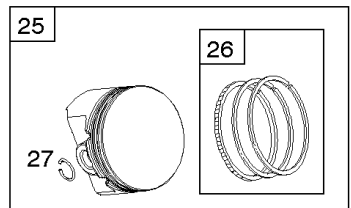
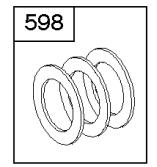
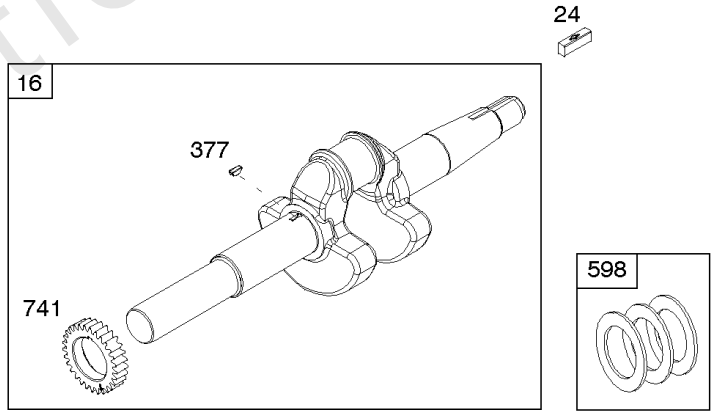
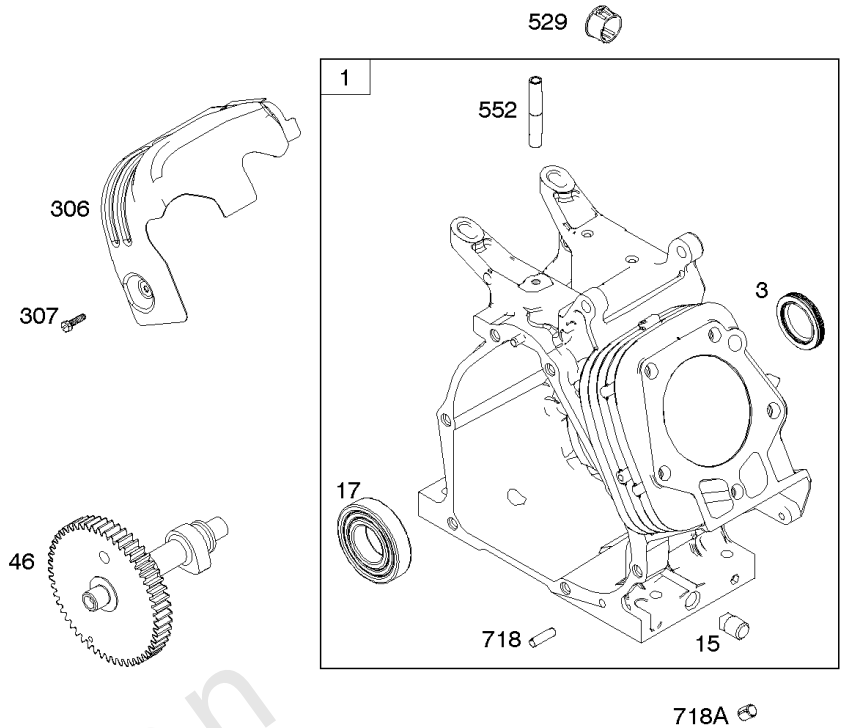
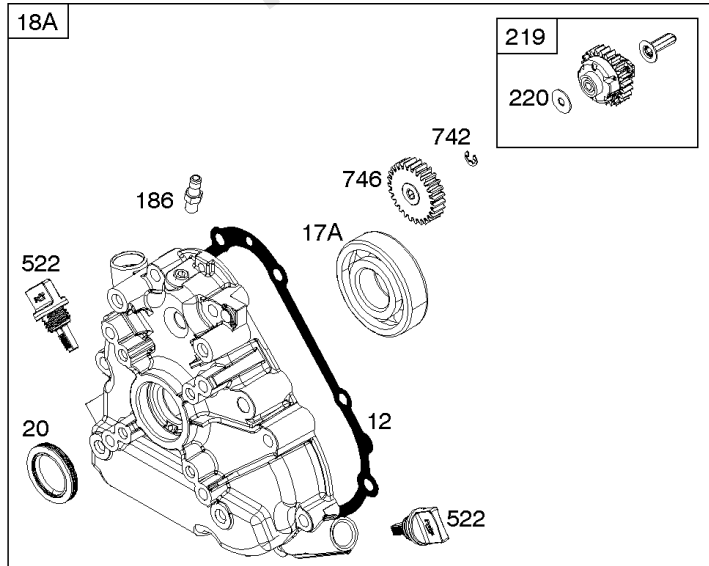
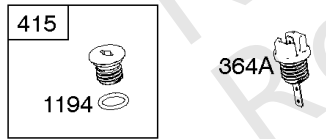
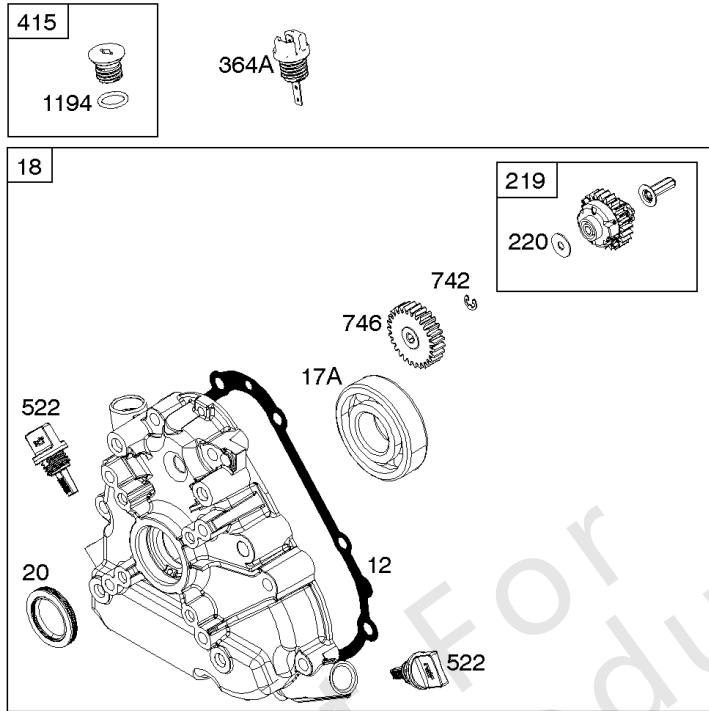

## 凸轮轴, 曲轴箱盖, 曲轴, 缸体, 润滑, 操作手册, 活塞/环/连杆, 警告标签

| 参考编号 | 零件号     | 数量 | 描述                                |
|------|---------|----|-----------------------------------|
| 1    | 799046  |    | 缸体组件                              |
| 3    | 798991  |    | 海豹油<br>- (磁铁侧)                    |
| 12   | 798807  |    | 垫片, 曲轴箱盖                          |
| 15   | 691686  |    | PLUG-OIL DRAIN                    |
| 16   | 796957  |    | 曲轴                                |
| 17   | 798993  |    | 轴承, 球                             |
| 17A  | 798995  |    | 轴承, 球                             |
| 18   | 799084  |    | 盖子, 曲轴箱                           |
| 20   | 798991  |    | 海豹油<br>- (PTO方)                   |
| 22   | 798955  |    | 拧<br>- (曲轴箱盖/油底壳)                 |
| 24   | 222698S |    | 钥匙, 飞轮                            |
| 25   | 792117  |    | 活塞组件<br>- (标准)                    |
| 25   | 792144  |    | 活塞组件<br>- (.020加大)                |
| 26   | 792073  |    | 套装, 戒指<br>- (.020 "加大" )          |
| 26   | 792026  |    | 套装, 戒指<br>- (标准)                  |
| 27   | 690975  |    | 锁, 活塞销                            |
| 28   | 696581  |    | 销, 活塞<br>- (标准)                   |
| 29   | 694691  |    | 杆, 连接                             |
| 30   | 694692  |    | 飞溅, 连杆                            |
| 32   | 690976  |    | 拧<br>- (连杆)                       |
| 46   | 795697  |    | 凸轮轴                               |
| 170  | 794833  |    | 螺柱<br>- (曲轴箱盖/油底壳)                |
| 219  | 693578  |    | 调速, 齿轮                            |
| 220  | 691724  |    | 垫圈<br>- (调速齿轮)                    |
| 306  | 798992  |    | 护罩, 缸体                            |
| 307  | 794822  |    | 拧<br>- (缸体护罩)                     |
| 364A | 699947  |    | 端子, 油塞                            |
| 377  | 690979  |    | 键, 半月形<br>-在代码日期11103100<br>-之后使用 |
| 377  | 798972  |    | 键, 半月形<br>-在代码日期11110100<br>-之前使用 |
| 415  | 691363  |    | 插头                                |
| 522  | 798503  |    | 塞, 机油尺 / 添加                       |
| 529  | 791822  |    | 索环                                |
| 552  | 694674  |    | 布什, 调速克拉克                         |
| 598  | 799332  |    | 垫片, 结束游戏<br>- (曲轴或凸轮轴轴承)          |
| 718  | 690959  |    | 销, 定位<br>- (缸头)                   |
| 718A | 695178  |    | 销, 定位<br>- (头)                    |
| 741  | 691288  |    | 齿轮, 正时                            |
| 742  | 692564  |    | 固定器, E戒指                          |

1036 EMISSIONS LABEL

1058 OPERATOR'S MANUAL

1319 WARNING LABEL

1319A WARNING LABEL

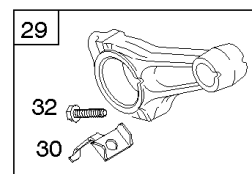
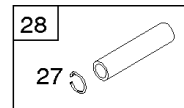
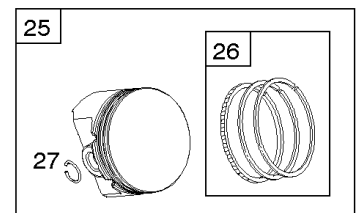
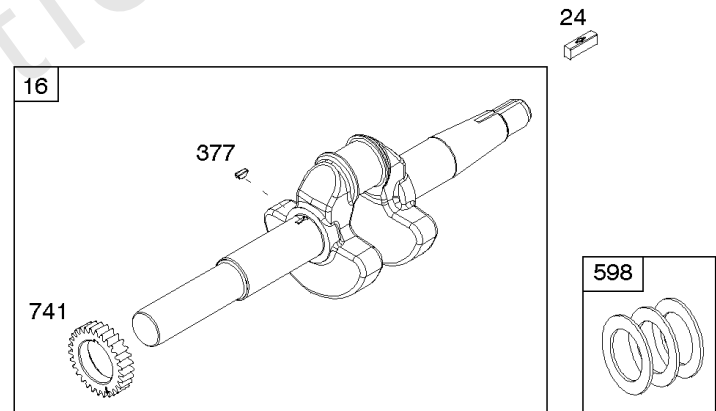
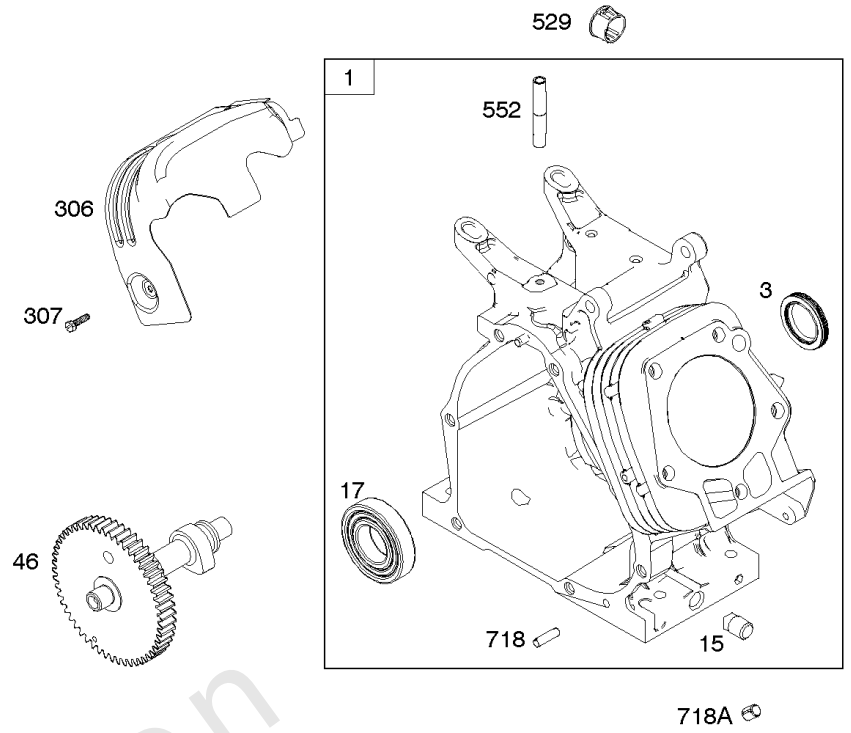
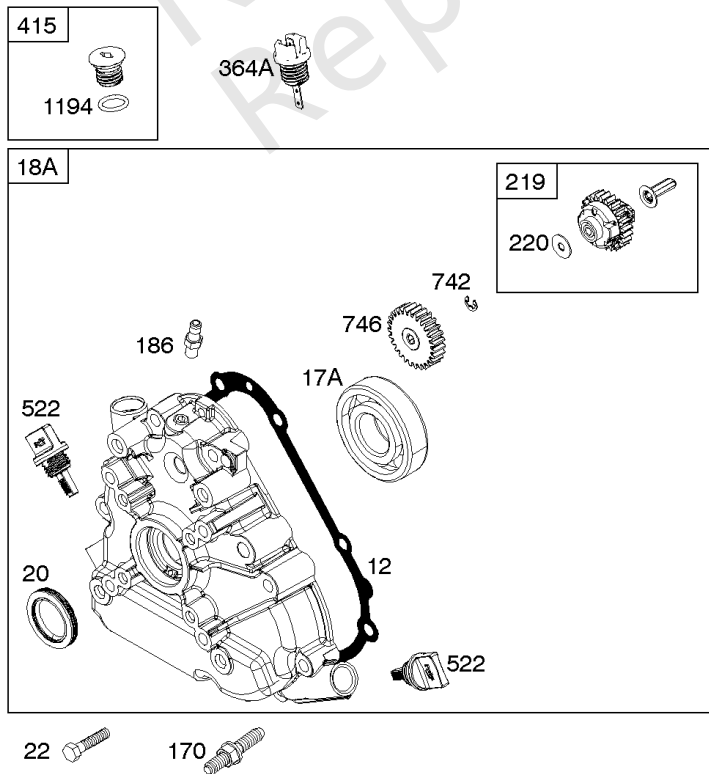
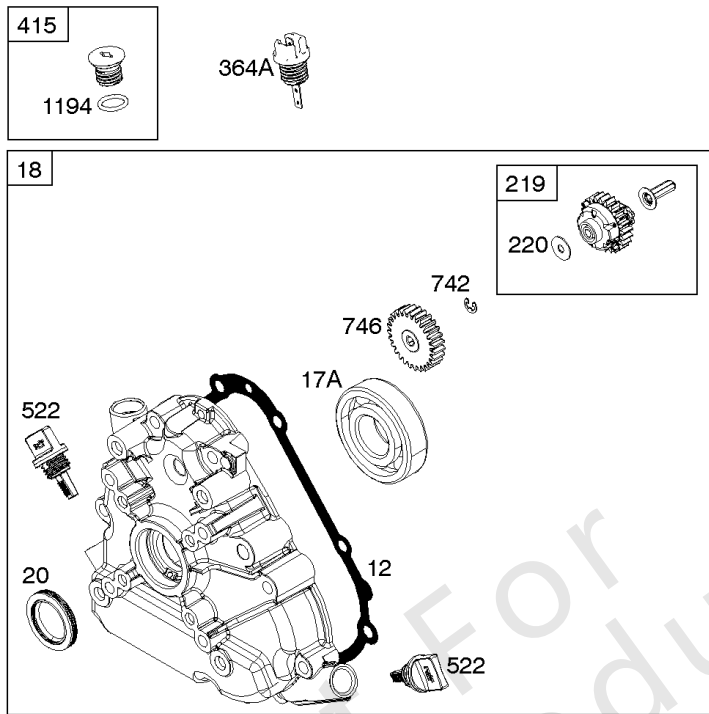

## 凸轮轴, 曲轴箱盖, 曲轴, 缸体, 润滑, 操作手册, 活塞/环/连杆, 警告标签

| 参考编号  | 零件号       | 数量 | 描述                          |
|-------|-----------|----|-----------------------------|
| 746   | 694679    |    | 齿轮, 怠速                      |
| 1036  | -----     |    | 标签, 排放<br>- (可从百力通授权经销商处获得) |
| 1058  | 279770TRI |    | 手动, 操作员                     |
| 1058  | 279770WST |    | 手动, 操作员                     |
| 1058  | 279770EST |    | 手动, 操作员                     |
| 1194  | 691876    |    | 密封圈, O形圈<br>- (插头)          |
| 1319  | 794467    |    | 标签, 警告                      |
| 1319A | 797669    |    | 标签, 警告                      |

Not For Reproduction

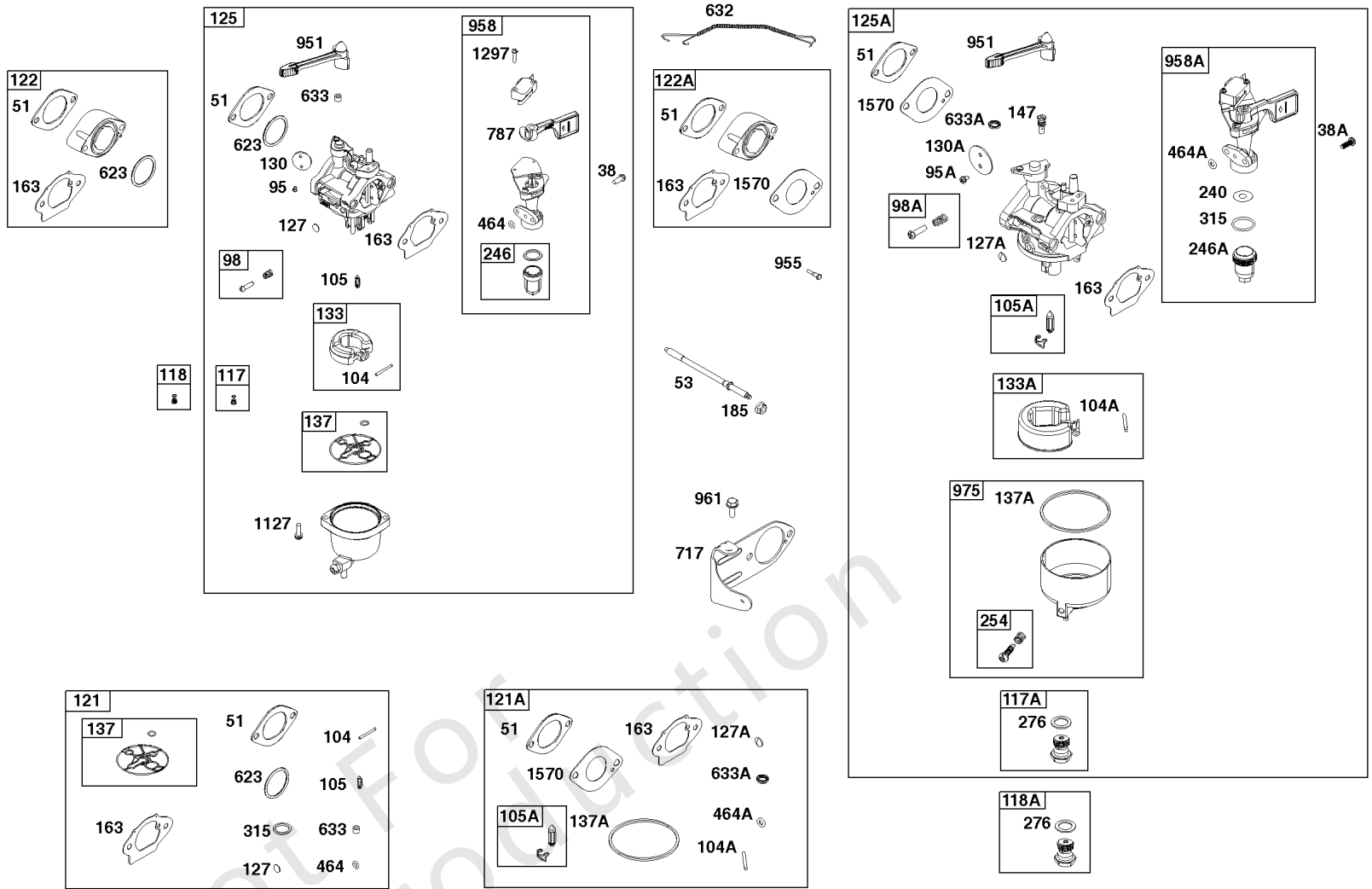



## 化油器集团

| 参考编号 | 零件号      | 数量 | 描述   |
|------|----------|----|--|
| 38   | 698557   | 2  | 拧<br>-(Fuel Shut Off Valve) Used Before Code Date 18112600   |
| 38A  | 595328   | 2  | 拧<br>-(Fuel Shut Off Valve) Used After Code Date 18112500  |
| 51   | -----    | 1  | 垫片, 进气管<br>- (部件信息位于缸头组件。)   |
| 53   | 798988   | 2  | 螺柱<br>- (化油器)  |
| 95   | 690718   | 2  | 拧<br>-(Throttle Valve) Used Before Code Date 18112600  |
| 95A  | 797161   | 2  | 拧<br>-(Throttle Valve) Used After Code Date 18112500   |
| 98   | 695408   | 1  | 套件, 怠速<br>-Used Before Code Date 18112600  |
| 98A  | 847139   | 1  | 套件, 怠速<br>-Used After Code Date 18112500   |
| 104  | 694918   | 1  | 销, 浮子合页<br>-Used Before Code Date 18112600   |
| 104A | 597533   | 1  | 销, 浮子合页<br>-Used After Code Date 18112500  |
| 105  | 696136   | 1  | 阀门, 浮针<br>-Used Before Code Date 18112600  |
| 105A | 84004840 | 1  | 阀门, 浮针<br>-Used After Code Date 18112500   |
| 117  | 698788   | 1  | 喷嘴, 主<br>-(Standard) Used Before Code Date 18112600  |
| 117A | 84004489 | 1  | 喷嘴, 主<br>-(Standard) Used After Code Date 18112500   |
| 118  | 799134   | 1  | 喷嘴, 主<br>-(High Altitude) Used Before Code Date 18112600   |
| 118A | 84004744 | 1  | 喷嘴, 主<br>-(High Altitude) Used After Code Date 18112500  |
| 121  | 799722   | 1  | 套件, 化油器大修<br>-(Service Kits may include extra parts not specific to this engine.) Used Before Code Date 18112600 |
| 121A | 84004975 | 1  | 套件, 化油器大修<br>-(Service Kits may include extra parts not specific to this engine.) Used After Code Date 18112500  |
| 122  | 799767   | 1  | 垫片, 化油器<br>-Used Before Code Date 18112600   |
| 122A | 84004777 | 1  | 垫片, 化油器<br>-Used After Code Date 18112500  |
| 125  | 799060   | 1  | 化油器<br>-Used Before Code Date 18112600   |
| 125A | 84003204 | 1  | 化油器<br>-Used After Code Date 18112500  |
| 127  | 690727   | 1  | 塞, 韦尔奇<br>-Used Before Code Date 18112600  |
| 127A | 84004841 | 1  | 塞, 韦尔奇<br>-Used After Code Date 18112500   |
| 130  | 696139   | 1  | 阀门, 节气门<br>-Used Before Code Date 18112600   |
| 130A | 84004397 | 1  | 阀门, 节气门<br>-Used After Code Date 18112500  |
| 133  | 694914   | 1  | 浮子, 化油器<br>-Used Before Code Date 18112600   |
| 133A | 84004490 | 1  | 浮子, 化油器<br>-Used After Code Date 18112500  |
| 137  | 799991   | 1  | 垫片, 浮子碗<br>-Used Before Code Date 18112600   |

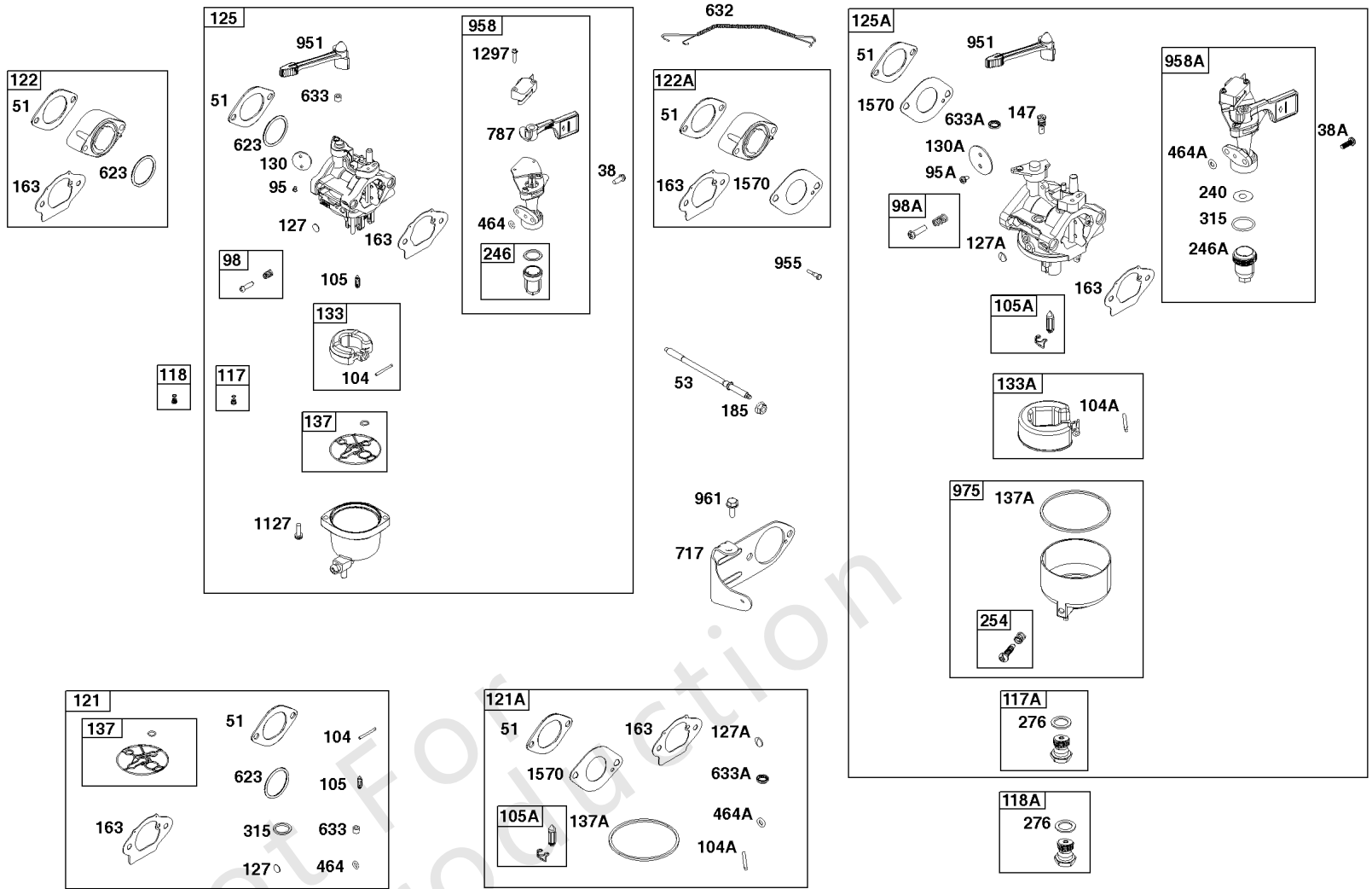

## 化油器集团

| 参考编号 | 零件号      | 数量 | 描述  |
|------|----------|----|---|
| 137A | 84004205 | 1  | 垫片, 浮子碗<br>-Used After Code Date 18112500                         |
| 147  | 594872   | 1  | 喷嘴, 引导<br>-Used After Code Date 18112500                          |
| 163  | 798962   | 1  | 垫片, 空气滤清器   |
| 185  | 794838   | 2  | 坚果<br>- (空气滤清器底座)   |
| 240  | 597039   | 1  | 过滤器, 燃料<br>-Used After Code Date 18112500                         |
| 246  | 595153   | 1  | BOWL-FUEL VALVE-STRAINER<br>-Used Before Code Date 18112600       |
| 246A | 597043   | 1  | 碗, 燃油滤清器<br>-Used After Code Date 18112500                        |
| 254  | 595322   | 1  | 排水, 化油器碗<br>-Used After Code Date 18112500                        |
| 276  | 84004488 | 1  | 垫片, 密封<br>-Used After Code Date 18112500                          |
| 315  | 597735   | 1  | 垫片, 燃料碗<br>-(Fuel Filter Bowl) Used After Code Date 18112500      |
| 464  | 698550   | 1  | 密封圈, O形圈<br>-(Fuel Shut-off Valve) Used Before Code Date 18112600 |
| 464A | 595320   | 1  | 密封圈, O形圈<br>-(Fuel Shut-off Valve) Used After Code Date 18112500  |
| 623  | 799051   | 1  | 密封圈, O形圈<br>-(Carburetor Spacer) Used Before Code Date 18112600   |
| 632  | -----    | 1  | 弹簧 / 连接, 机械调速器<br>- (部件信息位于控制组件。)                                 |
| 633  | 690722   | 1  | 密封, 阻风门/节气门轴<br>-Used Before Code Date 18112600                   |
| 633A | 84004398 | 1  | 密封, 阻风门/节气门轴<br>-Used After Code Date 18112500                    |
| 717  | 798989   | 1  | 支架, 空气滤清器<br>-Used Before Code Date 18112600                      |
| 717A | 84004868 | 1  | 支架, 空气滤清器<br>-Used After Code Date 18112500                       |
| 787  | 798635   | 1  | 臂, 杠杆<br>-Used Before Code Date 18112600                          |
| 951  | 798528   | 1  | 杠杆, 阻风门   |
| 955  | 595329   | 1  | 塞, 化油器<br>-Used After Code Date 18112500                          |
| 958  | 799073   | 1  | 阀门, 燃油关闭<br>-Used Before Code Date 18112600                       |
| 958A | 84004839 | 1  | 阀门, 燃油关闭<br>-Used After Code Date 18112500                        |
| 961  | 699691   | 1  | 拧<br>- (空气滤清器支架)  |
| 975  | 84004204 | 1  | 碗, 浮子<br>-Used After Code Date 18112500                           |
| 1127 | 695407   | 2  | 拧<br>-Used Before Code Date 18112600                              |
| 1297 | 798637   | 2  | 拧<br>-Used Before Code Date 18112600                              |
| 1570 | 84005011 | 1  | GASKET, Spacer<br>-Used After Code Date 18112500                  |

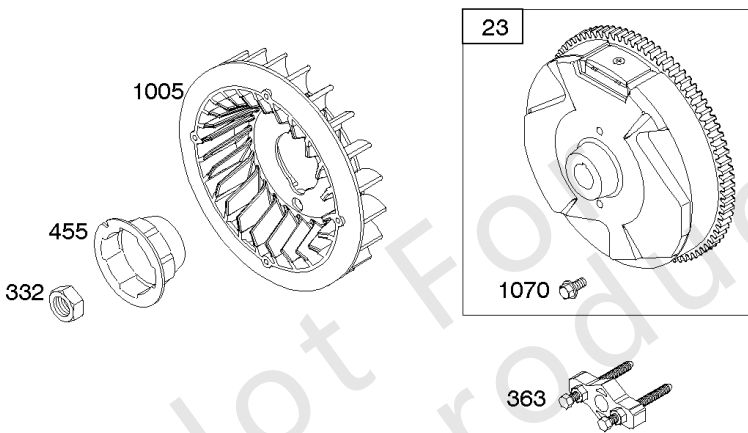
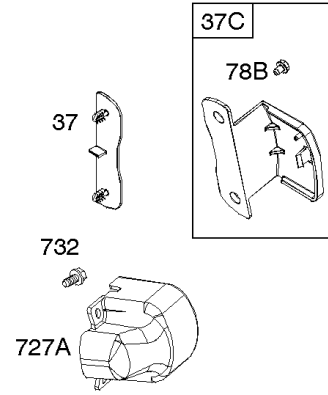
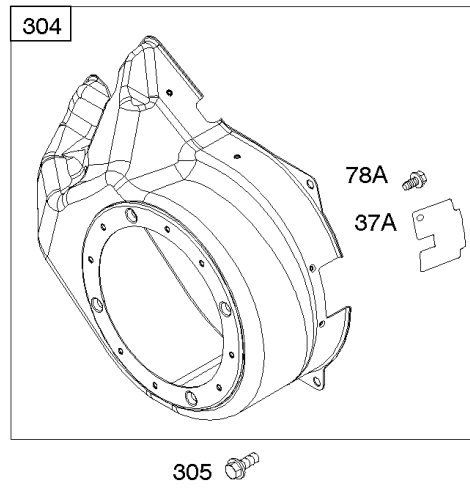
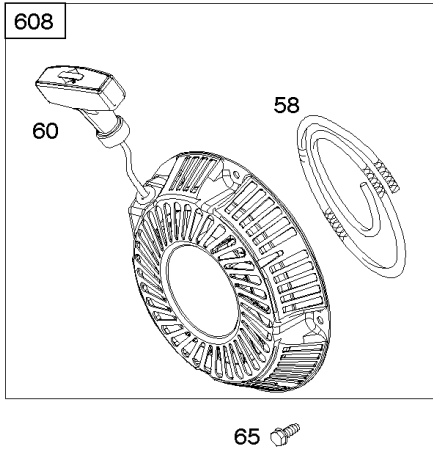

Not For  
Reproduction

## 导风罩/护罩, 飞轮, 启动拉盘

| 参考编号 | 零件号    | 数量 | 描述                                   |
|------|--------|----|--------------------------------------|
| 23   | 794814 |    | 飞轮                                   |
| 37   | 795715 |    | 护卫, 飞轮<br>- (快速-on公司)                |
| 37A  | 699047 |    | 护卫, 飞轮<br>-在代码日期12080600<br>-之前使用    |
| 37C  | 591544 |    | 护卫, 飞轮<br>-在代码日期12080500<br>-之后使用    |
| 58   | 66574  |    | 绳, 启动<br>- (切成所需长度)                  |
| 60   | 490652 |    | GRIP-STARTER ROPE                    |
| 65   | 699228 |    | 拧<br>- (启动拉盘)                        |
| 78A  | 699205 |    | 拧<br>- (飞轮护罩) 在代码日期12080600<br>-之前使用 |
| 78B  | 795026 |    | 拧<br>- (飞轮护罩) 代码日期12080500后使用        |
| 304  | 798994 |    | 壳, 导风罩                               |
| 305  | 699481 |    | 拧<br>- (导风罩房)                        |
| 332  | 794824 |    | 坚果<br>- (飞轮)                         |
| 363  | 19203  |    | 拉拔器, 飞轮                              |
| 455  | 794867 |    | 杯, 飞轮                                |
| 608  | 798825 |    | 启动, 自绕回弹                             |
| 727A | 697465 |    | 盖, 启动 驱动                             |
| 732  | 699200 |    | 拧<br>- (入门驱动器盖)                      |
| 1005 | 794815 |    | 风扇, 飞轮                               |
| 1070 | 794821 |    | 拧<br>- (飞轮风扇)                        |

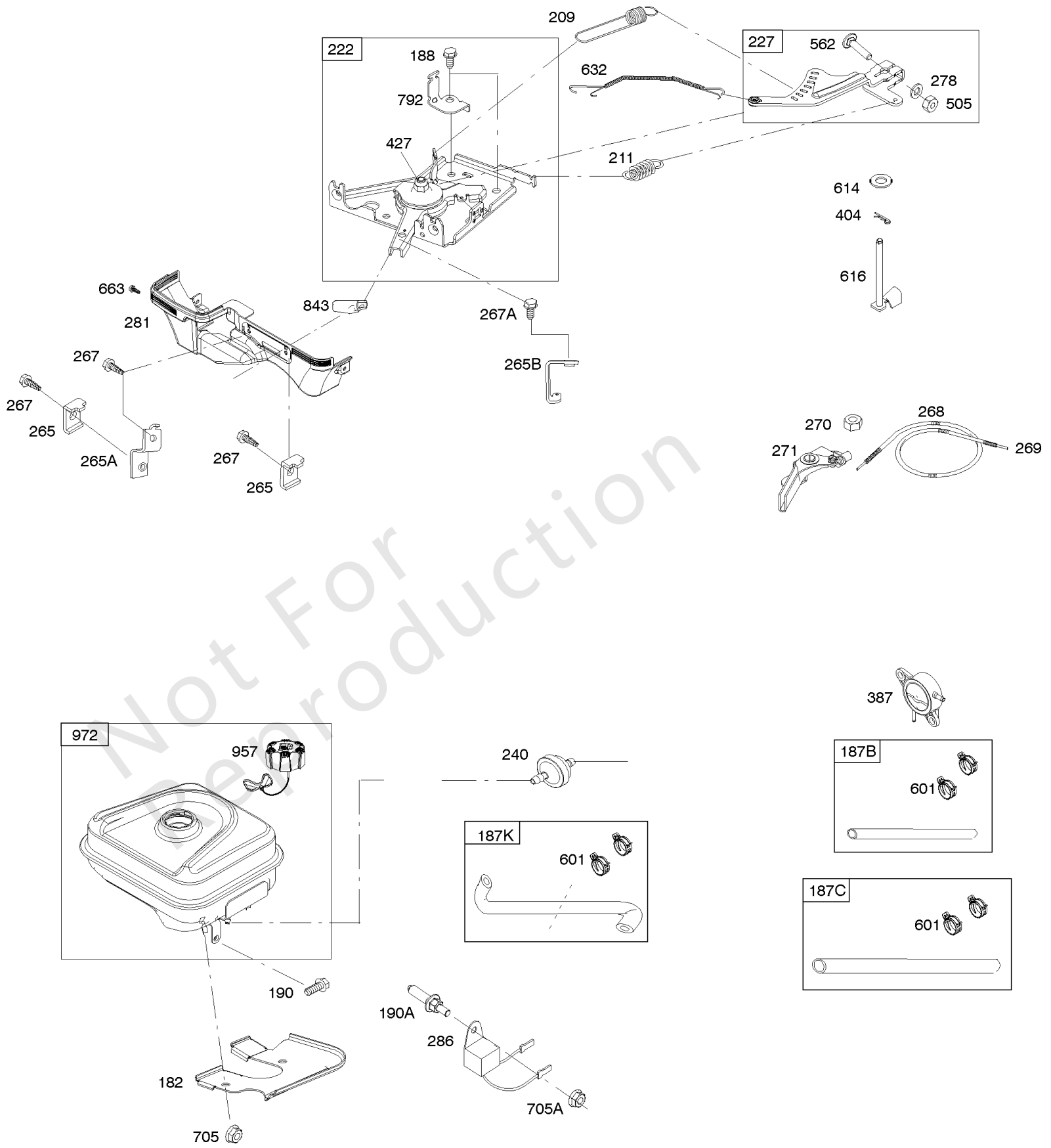

## 控制, 燃料供应, 调速弹簧

| 参考编号 | 零件号     | 数量 | 描述                                   |
|------|---------|----|--------------------------------------|
| 182  | 799735  |    | 支架, 油箱                               |
| 187B | 791766  |    | 管, 燃油<br>- (切成所需长度)                  |
| 187C | 791745  |    | 管, 燃油<br>- (切成所需长度)                  |
| 187K | 799059  |    | 管, 燃油<br>- (12长。成型软管)                |
| 188  | 699479  |    | 拧<br>- (控制支架)                        |
| 190  | 798496  |    | 拧<br>- (油箱)                          |
| 190A | 799725  |    | 拧<br>- (油箱) (与机油传感器模块一起使用)           |
| 209  | 799723  |    | 调速斯普林                                |
| 211  | 798960  |    | 弹簧, 管理空闲                             |
| 222  | 798478  |    | 支架, 控制                               |
| 227  | 799049  |    | 杠杆, 调速控制                             |
| 240  | 394358S |    | 过滤器, 燃料                              |
| 265  | 691024  |    | 夹子, 线                                |
| 265A | 591740  |    | 夹子, 线                                |
| 265B | 591741  |    | 夹子, 线                                |
| 267  | 699492  |    | 拧<br>- (线夹)                          |
| 267A | 699228  |    | 拧<br>- (线夹)                          |
| 268  | 691025  |    | 外壳, 控制线<br>- (切成所需长度)                |
| 269  | 691026  |    | 电线, 控制<br>- (切成所需长度)                 |
| 270  | 691027  |    | 坚果<br>- (控制线套管)                      |
| 271  | 691028  |    | 杠杆, 控制                               |
| 278  | 798196  |    | 垫圈<br>- (调速控制杆)                      |
| 281  | 798961  |    | 面板, 控制                               |
| 286  | 594800  |    | 模块, 机油传感器<br>-在代码日期15042700<br>-之后使用 |
| 286  | 798796  |    | 模块, 机油传感器<br>-在代码日期15042800<br>-之前使用 |
| 404  | 795759  |    | 垫圈<br>- (调速克兰克)                      |
| 427  | 798458  |    | 坚果<br>- (控制支架)                       |
| 505  | 793515  |    | 坚果<br>- (调速控制杆)                      |
| 562  | 798197  |    | 螺栓<br>- (调速控制杆)                      |
| 601  | 791850  |    | 夹子, 软管                               |
| 614  | 691620  |    | 销, 开口销<br>- (调速克兰克)                  |
| 616  | 795758  |    | 曲柄, 调速                               |
| 632  | 799083  |    | 弹簧 / 连接, 机械调速器                       |
| 663  | 699492  |    | 拧<br>- (控制面板)                        |
| 705  | 690941  |    | 坚果<br>- (油箱)                         |

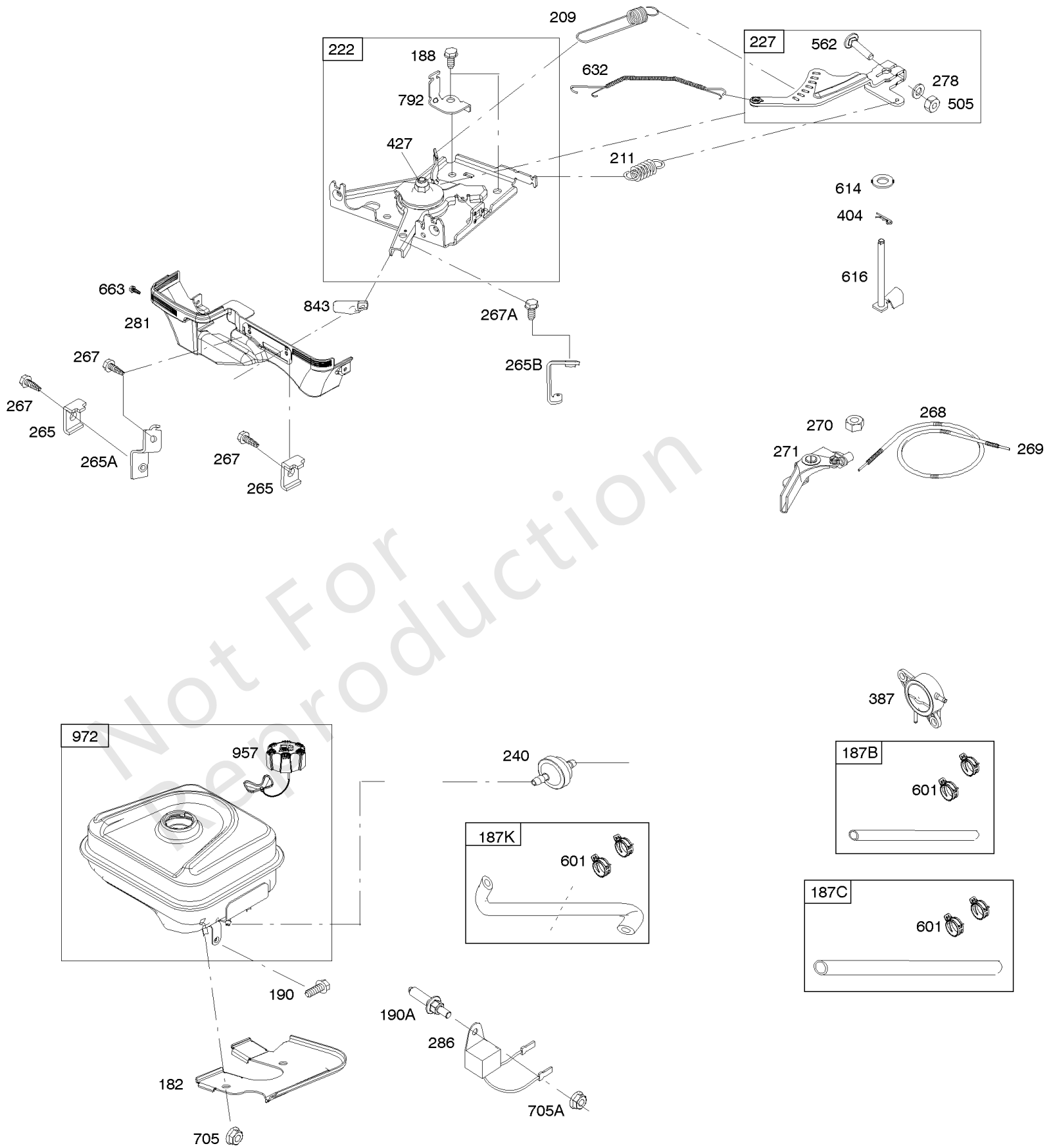



## 控制, 燃料供应, 调速弹簧

| 参考编号 | 零件号    | 数量 | 描述                          |
|------|--------|----|-----------------------------|
| 705A | 794838 |    | 坚果<br>- (油箱) (与机油传感器模块一起使用) |
| 792  | 798550 |    | 支架, 固定速度                    |
| 843  | 695588 |    | 衬套, 杠杆                      |
| 957  | 799324 |    | 盖, 油箱<br>- (碳封顶)            |
| 972  | 799986 |    | 油箱, 燃料<br>- (塑料)            |

Not For Reproduction

# 替代发动机-美国和加拿大

| 参考编号 | 零件号 | 数量 | 描述 |
|------|-----|----|----|
|------|-----|----|----|

Not For Reproduction

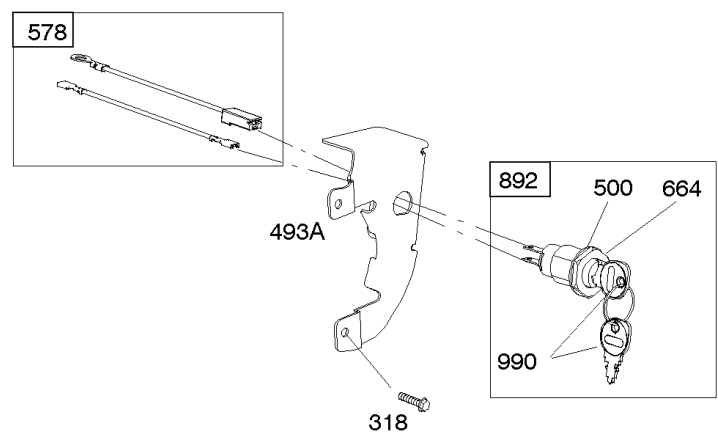
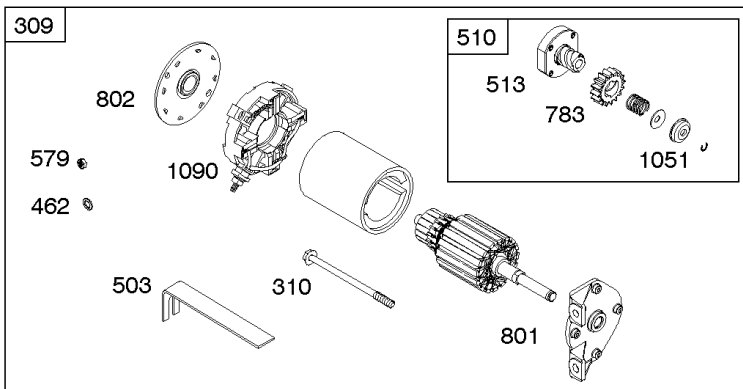
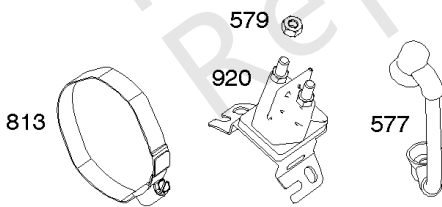
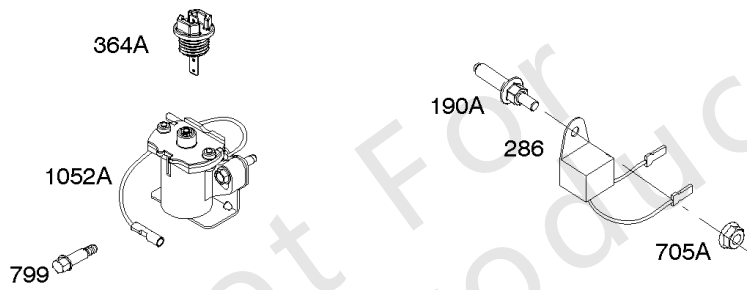
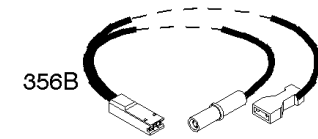
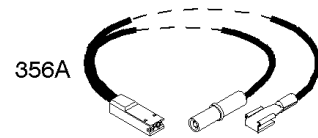
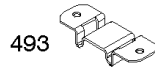
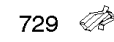
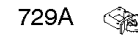
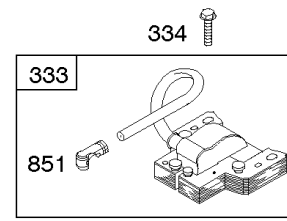
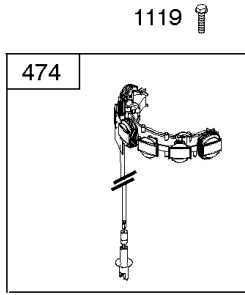

## 点火, 发电线圈, 电启动器, 电气

| 参考编号  | 零件号     | 数量 | 描述  |
|-------|---------|----|---|
| 309   | 695479  |    | 马达, 启动                                      |
| 310   | 690323  |    | 拧<br>- (启动马达)                               |
| 318   | 691693  |    | 拧<br>- (安装支架)                               |
| 333   | 492341  |    | 电枢, 磁电机<br>-在代码日期12042300<br>-之前使用          |
| 333   | 591459  |    | ARMATURE-MAGNETO<br>-在代码日期12042200<br>-之后使用 |
| 334   | 699477  |    | 拧<br>- (磁电枢)                                |
| 356   | 695630  |    | 线, 停止                                       |
| 356A  | 799721  |    | 线, 停止                                       |
| 356B  | 594754  |    | 线, 停止                                       |
| 364A  | 699947  |    | 端子, 油塞                                      |
| 462   | 691261  |    | 垫圈<br>- (入门电缆)                              |
| 474D  | 695466  |    | 发马达<br>- (10和16安培调节)                        |
| 493   | 691177  |    | 支架, 安装                                      |
| 493A  | 798803  |    | 支架, 安装                                      |
| 500   | 691086  |    | 垫圈<br>- (钥匙开关)                              |
| 501   | 797375  |    | 整流器   |
| 503   | 691532  |    | 吊带, 启动                                      |
| 510   | 693699  |    | 驱动, 启动                                      |
| 513   | 692024  |    | 离合器, 驱动器                                    |
| 526   | 690297  |    | 拧<br>- (整流器)                                |
| 577   | 690795  |    | 电缆, 启动                                      |
| 578   | 798802  |    | 线组装   |
| 579   | 691029  |    | 坚果<br>- (入门电缆)                              |
| 664   | 691087  |    | 坚果<br>- (钥匙开关)                              |
| 697   | 795026  |    | 拧<br>- (启动马达) (驱动器盖)                        |
| 729   | 799133  |    | 夹子, 线                                       |
| 729A  | 594752  |    | 夹子, 线                                       |
| 783   | 693713  |    | 齿轮, 小齿轮                                     |
| 799   | 699691  |    | 拧<br>- (机油传感器)                              |
| 801   | 694482  |    | Cap-Drive                                   |
| 802   | 691286  |    | 盖, 结束                                       |
| 813   | 690635  |    | 钳   |
| 851   | 493880S |    | TERMINAL-SPARK PLUG                         |
| 892   | 690646  |    | 开关, 钥匙                                      |
| 920   | 691656  |    | 电磁阀, 启动器                                    |
| 990   | 691959  |    | 套装, Key                                     |
| 1051  | 691265  |    | 戒指, 保留                                      |
| 1052A | 794805  |    | 传感器, 油                                      |
| 1090  | 691293  |    | 固定器, 刷子                                     |
| 1119  | 699772  |    | 拧<br>- (发电线圈)                               |

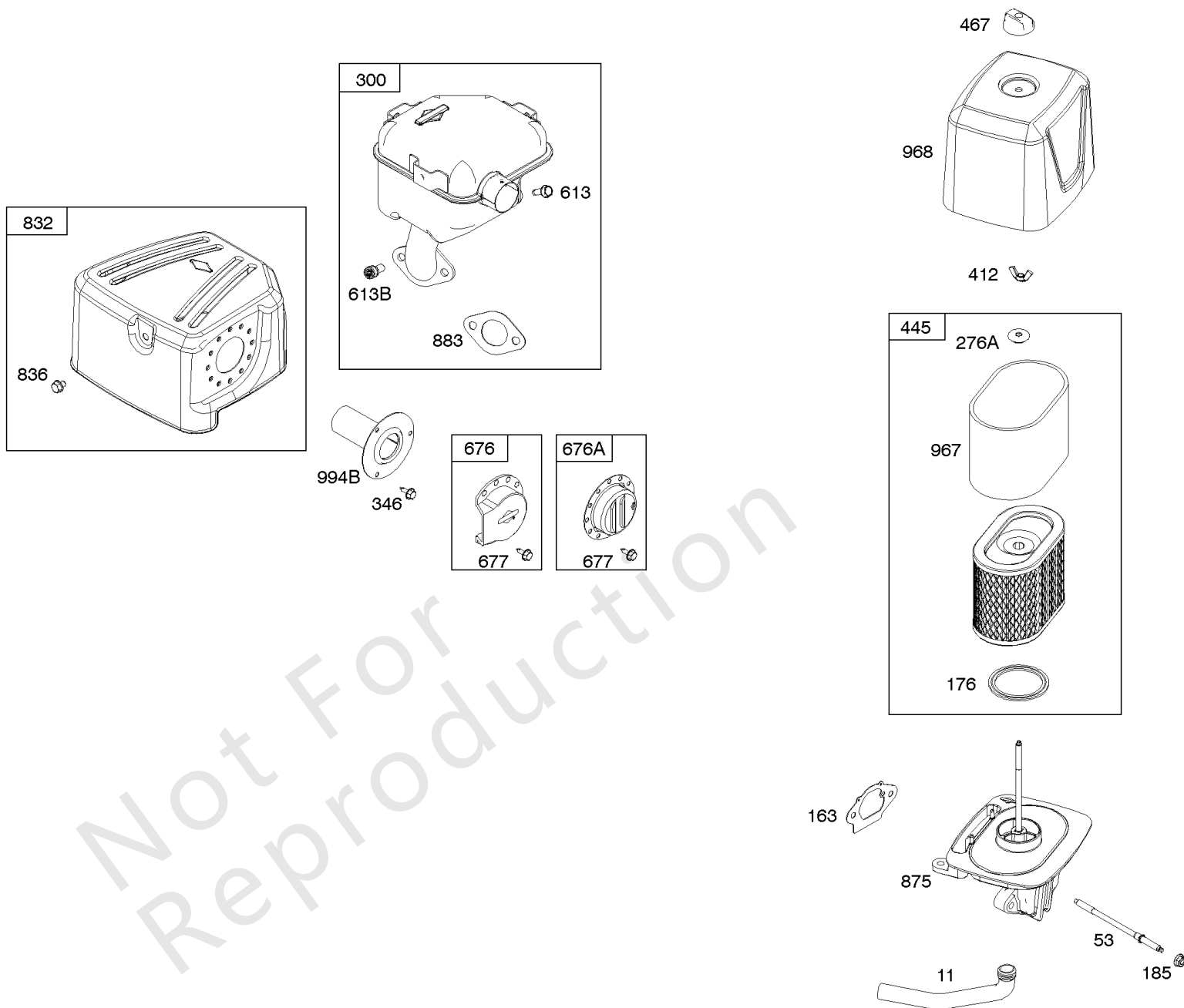

## 空气滤清器, 排气系统

| 参考编号 | 零件号    | 数量 | 描述                        |
|------|--------|----|---------------------------|
| 11   | 798964 |    | 管子, 呼吸器                   |
| 53   | 798988 |    | 螺柱<br>- (化油器)             |
| 163  | 798962 |    | 垫片, 空气滤清器                 |
| 176  | 798965 |    | 密封圈, O形圈<br>- (空气滤清器底座)   |
| 185  | 794838 |    | 坚果<br>- (空气滤清器底座)         |
| 186  | 691764 |    | CONNECTOR-HOSE<br>- (脉冲线) |
| 276A | 798505 |    | 垫片, 密封<br>- (空气滤清器)       |
| 300  | 593836 |    | 围巾                        |
| 346  | 794845 |    | 拧<br>- (火花捕捉器)            |
| 412  | 793443 |    | 坚果<br>- (空气滤清器盖)          |
| 445  | 797032 |    | 过滤器, 空气滤清器盒               |
| 467  | 691985 |    | 把手, 空气滤清器盖                |
| 613  | 794846 |    | 拧<br>- (围巾)               |
| 613B | 794844 |    | 拧<br>- (围巾)               |
| 676  | 796956 |    | 消除器, 消音器                  |
| 676A | 795336 |    | 消除器, 消音器<br>- (百叶窗)       |
| 677  | 794845 |    | 拧<br>- (消音器导流板)           |
| 832  | 593835 |    | 保护, 围巾                    |
| 836  | 593834 |    | 拧<br>- (消音器卫队)            |
| 875  | 798966 |    | 底座, 空气滤清器                 |
| 883  | 695398 |    | 垫片, 排气                    |
| 967  | 798795 |    | 过滤器, 预滤                   |
| 968  | 798963 |    | 盖子, 空气滤清器                 |
| 994B | 796399 |    | 捕捉器, 火花                   |

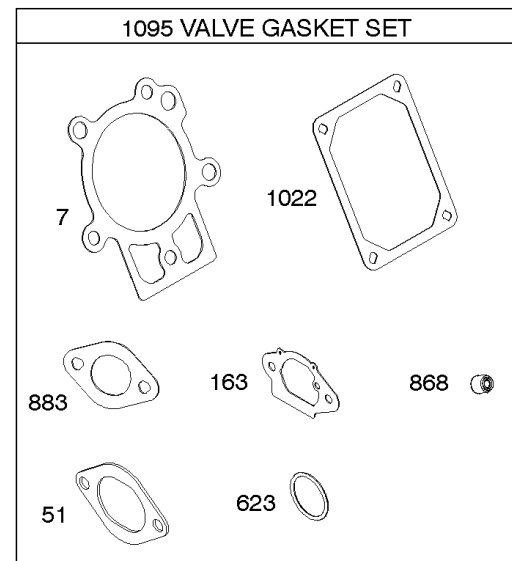
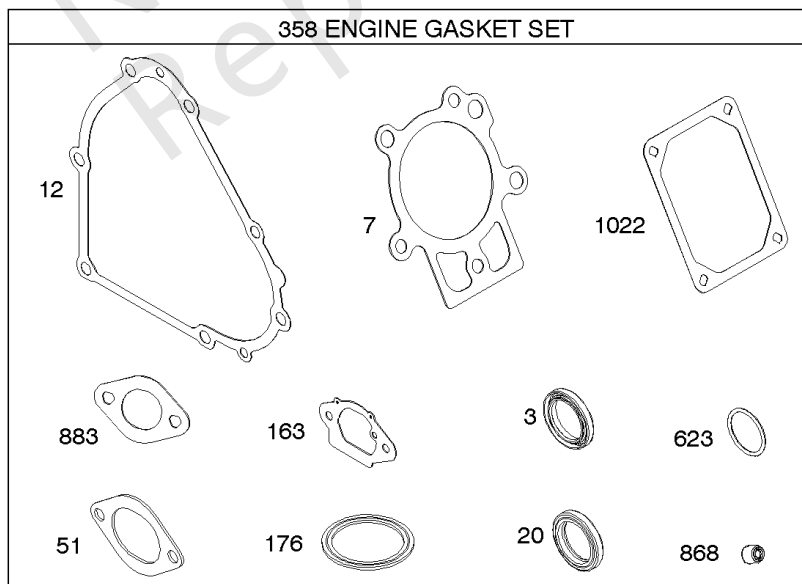
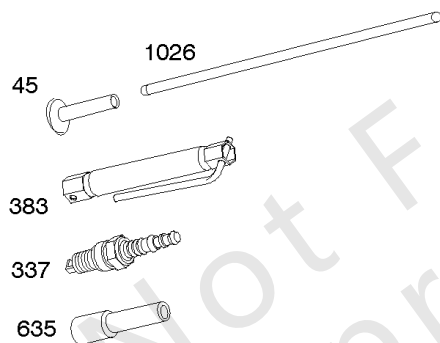
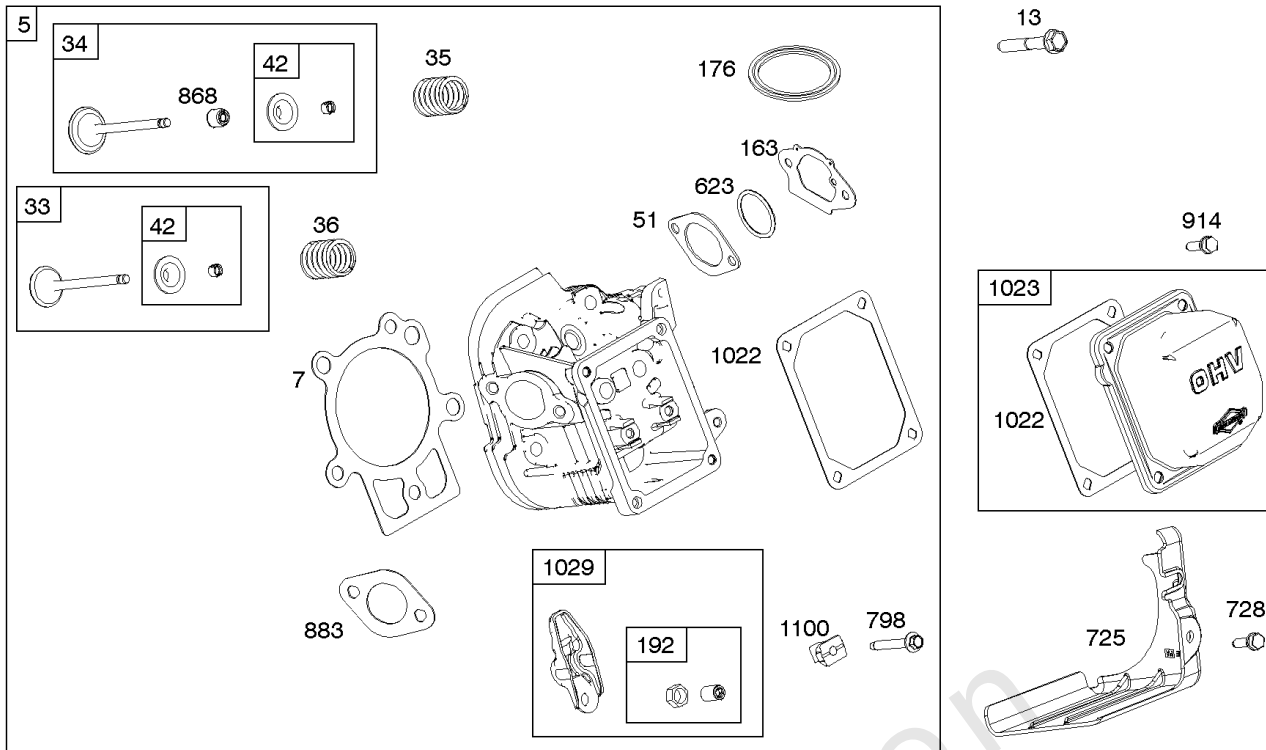

## 缸头, 垫片组 - 发动机, 垫片组 - 阀门

| 参考编号 | 零件号      | 数量 | 描述                      |
|------|----------|----|-------------------------|
| 3    | 798991   |    | 海豹油<br>- (磁铁侧)          |
| 5    | 799858   |    | 头, 缸体                   |
| 7    | 694872   |    | 垫片, 缸头                  |
| 12   | 798807   |    | 垫片, 曲轴箱盖                |
| 13   | 794829   |    | 拧<br>- (缸头)             |
| 20   | 798991   |    | 海豹油<br>- (PTO方)         |
| 33   | 697576   |    | 排气阀门                    |
| 34   | 792200   |    | 阀门, 摄入量                 |
| 35   | 694865   |    | 弹簧, 阀门<br>- (录取)        |
| 36   | 694865   |    | 弹簧, 阀门<br>- (排气)        |
| 42   | 499586   |    | 固定, 阀门                  |
| 45   | 690977   |    | 挺杆, 阀门                  |
| 51   | 590396   |    | 垫片, 进气管                 |
| 163  | 798962   |    | 垫片, 空气滤清器               |
| 176  | 798965   |    | 密封圈, O形圈<br>- (空气滤清器底座) |
| 192  | 690083   |    | 调节器。摇臂                  |
| 337  | 691043   |    | 塞, 火花                   |
| 337  | 491055S  |    | 塞, 火花                   |
| 337  | 84007216 |    | 塞, 火花<br>-(China Only)  |
| 358  | 798800   |    | 垫片包, 发动机                |
| 383  | 19576S   |    | 扳手, 火花塞                 |
| 623  | 799051   |    | 密封圈, O形圈<br>- (化油器垫片)   |
| 635  | 691909   |    | 帽, 火花塞                  |
| 725  | 590347   |    | 护罩, 热                   |
| 728  | 699481   |    | 拧<br>- (隔热板)            |
| 798  | 697890   |    | 拧<br>- (摇臂)             |
| 868  | 690968   |    | 密封, 阀门                  |
| 883  | 695398   |    | 垫片, 排气                  |
| 914  | 794827   |    | 拧<br>- (摇杆盖)            |
| 1022 | 690971   |    | 垫片, 摇杆盖                 |
| 1023 | 697691   |    | 盖子, 摇杆                  |
| 1026 | 592673   |    | 杆, 推                    |
| 1029 | 690972   |    | 臂, 摇杆                   |
| 1095 | 798801   |    | 垫片包, 阀门                 |
| 1100 | 791959   |    | 枢轴, 摇臂                  |



